

ANALYSE TOXICOLOGIQUE DANS LES CHEVEUX

<input type="checkbox"/> Copie à :	Facture à : <input type="checkbox"/> Patient <input type="checkbox"/> Demandeur <input type="checkbox"/> Autres :	
NLAB	PRESCRIPTEUR	PATIENT
	Nom _____	Nom _____
	Prénom _____	Prénom _____
	Adresse _____	Adresse _____
	NPA Lieu _____	NPA Lieu _____
	Téléphone _____	Né(e) / / Sexe _____

RENSEIGNEMENTS CLINIQUES

Date et heure du prélèvement : _____

Brève anamnèse ou description du cas

ANALYSES DEMANDEES

Type de demande : Médicale Forensique Administrative

- | | |
|---|--|
| <input type="checkbox"/> Amphétamines | <input type="checkbox"/> Méthadone |
| <input type="checkbox"/> Cannabis | <input type="checkbox"/> Opiacés |
| <input type="checkbox"/> Cocaïne | <input type="checkbox"/> Ethyl Glucuronide (EtG) |
| <input type="checkbox"/> Autres : _____ | <input type="checkbox"/> Benzodiazépines |

Se renseigner auprès du laboratoire (027 60 34828)

INSTRUCTIONS POUR LE PRELEVEMENT

- Choisir 2 à 3 mèches de cheveux d'environ 100 cheveux chacune (taille d'un crayon à papier) dans le vertex postérieur.
- Attacher les mèches à la base (côté racine) à l'aide d'un attache-câble fourni dans le kit ou d'un fil de couture.
- Couper les mèches le plus près possible de la peau à l'aide de ciseaux (ne pas arracher). **Ne pas utiliser de bandes adhésives pour attacher les cheveux !**
- Mettre les mèches dans une enveloppe avec l'identification du patient.

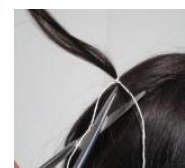
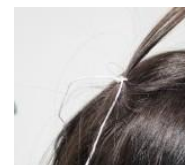

Responsable FAMH Chimie clinique et toxicologie : M. Nicolas Donzé; contact T 027 603 4821