Incontinence urinaire / anale

INFORMATION AUX PATIENTS

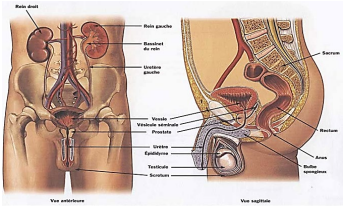

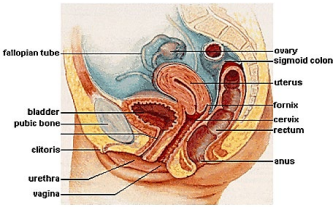

Des soucis ? Parlez-en à votre médecin !

En période pré-opératoire et post-opératoire,
des exercices par bio feed-back, tonification des muscles abdominaux profonds et prise de conscience corporelle peuvent vous aider.

Hôpital du Valais
Spital Wallis

www.hopitalvs.ch | www.spitalvs.ch

RÉÉDUCATION PÉRINÉALE FÉMININE

Indications :

- Incontinence urinaire d'effort
- Urgences mictionnelles
- Pré- et post-partum
- Incontinence anale fonctionnelle
- Constipation fonctionnelle
- Douleurs pelviennes

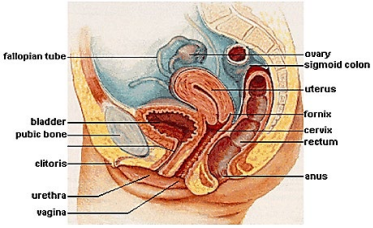

REEDUCATION PERINEALE MASCULINE

Indications :

- Incontinence urinaire d'effort
- Urgences mictionnelles
- Incontinence anale fonctionnelle
- Constipation fonctionnelle
- Douleurs pelviennes

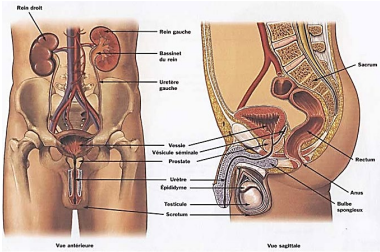

REEDUCATION PERINEALE PEDIATRIQUE

Indications :

- Urgences mictionnelles
- Énurésie diurne/ nocturne
- Incontinence anale fonctionnelle
- Constipation fonctionnelle
- Malformations congénitales de la sphère urinaire et anale

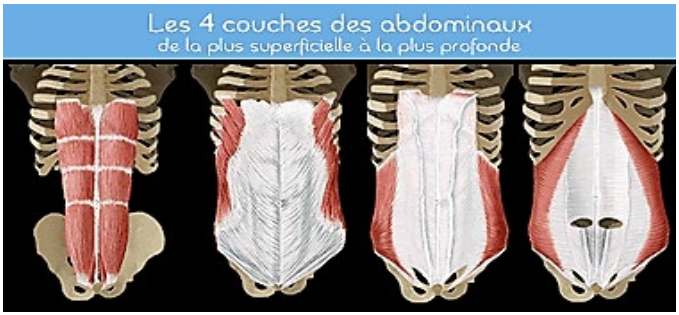

Des physiothérapeutes diplômé(e)s en uro-gynécologie et en pelvi-péri néologie travaillent depuis plusieurs années déjà à l'Hôpital de Martigny et peuvent pratiquer une rééducation efficace de l’incontinence anale.

Les traitements de physiothérapie ont lieu, de manière individuelle, en moyenne deux fois par semaine.

Ces rééducations uro-gynécologiques et en pelvi-péri néologie seront divisées en séquences de biofeedback et d’électrostimulation.

N’ayez crainte, la rééducation uro-gynécologique et en pelvi-péri néologie est absolument indolore !

Êtes-vous intéressé(e) ?

Si oui, vous pouvez nous contacter au :

Service de physiothérapie
Hôpital de Martigny
T 027 603 94 39

et nous fixerons ensemble votre premier rendez-vous !

CONTACT

Hôpital du Valais | Centre hospitalier du Valais Romand (CHVR)

Secteur médico-thérapeutique

Service de physiothérapie

Hôpital de Sierre
Rue St-Charles 14, 3960 Sierre, +41 (0)27 603 78 65

Hôpital de Sion
Avenue du Grand-Champsec 80, 1951 Sion, +41 (0)27 603 40 00

Hôpital de Martigny
Avenue de la Fusion 27, 1920 Martigny, T 027 603 94 39

Clinique Saint-Amé
Vers Saint-Amé 10,1890 Saint-Maurice, T 027 604 68 73

Hôpital de Malévoz
Route de Morgins 10, 1870 Monthey, T 027 604 73 93

© Tous droits réservés. Aucun texte de ce document ne peut être reproduit sans l'autorisation du Service de la communication de l'Hôpital du Valais.

Réf. 636 332 – 6.3 – 01/2020